

CATÁLOGO DO ITEM IMPORTADO

Pleito de Inclusão de Ex-tarifário

Número de Controle SDIC	NCM	Sugestão de descrição do Ex-tarifário
B5-19I	8708.29.99	Painel externo de porta dianteira, constituído em aço estampado (MJAC340H-OC-45/45), com dimensões aproximadas de 1210 mm x 1269 mm, peso de 4730 g (+/- 100 g) para veículos automóveis.

1. Especificações técnicas detalhadas da autopeça:

- Material: MJAC340H-OC-45/45;
- Aço estampado com tratamento BH com aumento de resistência em 30Mpa;
- Dimensões: 1.210mm (+/- 0,3mm) x 1.269mm (+/- 0,3mm) x espessura de 0,65mm;
- Peso: 4730 g;
- Tolerância geométrica dentro de (+/- 0,3mm) ao longo da geometria no atendimento de GAP e FLUSH na montagem final.
- Propriedades para o MJAC340H-OC-45/45:
 - Limite de resistência: > 340Mpa;
 - Limite de escoamento de 215 a 315Mpa;
 - Alongamento na ruptura de 33 a 43% com BH de 30Mpa;
 - Submetidos a testes de Ecoat, pintura e testes para propriedades mecânicas.

2. Imagens da autopeça importada e/ou desenho esquemático:

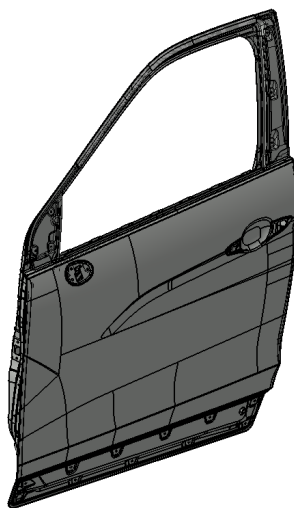

3. Aplicação do item importado:

Item aplicado na carroceria de veículos automóveis.

4. Função do item importado no produto fabricado pela empresa pleiteante do ex-tarifário:

O item tem como função permitir a entrada e saída do condutor/passageiro além de proteger o habitáculo em impactos laterais, isolando-o de agentes externos.